物件番号7213-308

外観・室内・周辺環境写真

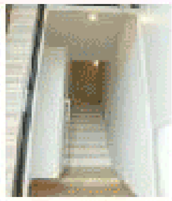

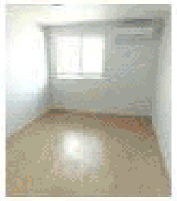

間取図

[illegible]

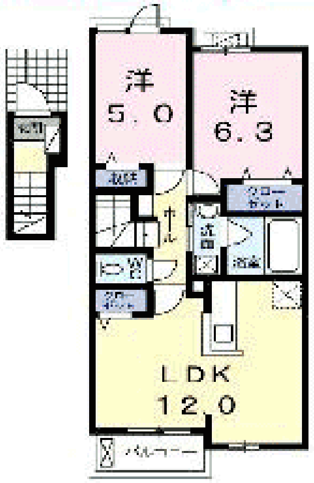

建物案内図

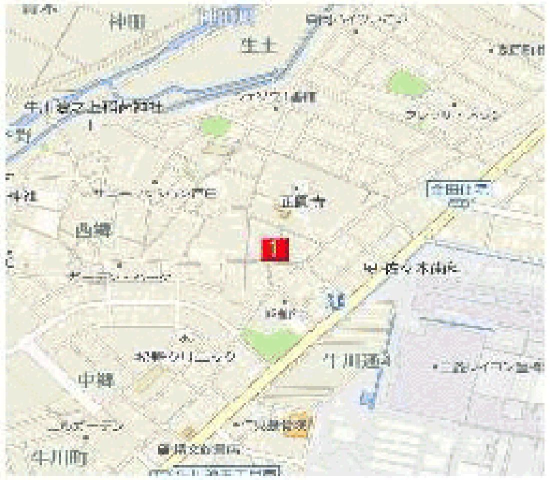

駐車場配置図

おすすめコメント

豊橋市牛川町2LDK賃貸アパート。エアコン2台，浴室乾燥機完備。コンビニ「ローソン」まで250m，スーパー「ウックマート」まで1080mです。

めやす賃料 表示
63,000円

[illegible]

賃料条件

名　称	グレイス牛川		
賃　料	203号室　60,000円		
駐車場	3,240円（税込）	[illegible]	
共益費	3,000円	**町内会費**	334円
敷　金	－	**礼　金**	－
定額クリーニング費	54,000円（税込）	**保　険**	要加入
仲介手数料	賃料1か月分+消費税	**[illegible]**	なし
保証会社	個人名義での契約は保証会社原則加入 保証委託料：契約時 12,000円／月額　賃料総額の2%又は2.5% 月額保証委託料金額：1,331円（駐車場1台，2%プランの場合）		

物件概要

交　通	東海道本線 豊橋駅 バス18分 金田口下車 徒歩2分		
所在地	愛知県豊橋市牛川町字浪ノ上6番地2		
入居可能日	2017年11月上旬		
間取り	2LDK	**専有面積**	57.38㎡
間取り内容	洋5・洋6．3・LDK12．0		
建物構造	W造2×4	**完成年月**	2017年02月
階　数	2階／2階建	**方　位**	南東
種　別	賃貸アパート	**契約期間**	2年更新型

設備項目

バストイレ別	浴室1坪以上	シャワー
エアコン2台	クローゼット	洗面所独立
洗髪洗面台	追焚機能	浄水器※（注）
TVドアホン	浴室乾燥機	室内物干し
メモリーキー	人感照明センサー	温水洗浄便座
給湯	台所	オープンキッチン
室内洗濯機置場	都市ガス	バルコニー
複層ガラス	防振フローリング	駐輪場
専用ゴミ置場	※（注）ご利用の際，別途カートリッジ代が必要です。	

備考

24時間緊急コールセンター対応	問い合わせCD	022370901

・定額クリーニング費プランの場合，故意・過失等による破損・汚損等があった場合は別途費用が発生します。
・高圧一括受電の建物を除き，電力会社はお客様ご自身で自由に選択することができます。

水道	豊橋市上下水道局	0532-51-2712
電気	中部電力㈱	0120-985-633
ガス	中部ガス㈱	0532-32-5511
大東建託専用　インターネットご案内センター		0120-982-654

有限会社宮田不動産　TEL0532－52－7711　愛知県豊橋市東田町西脇71－1
愛知県知事（5）第16379号　FAX0532－52－7119